Vilkaviškis

01 PAEŽERIŲ DVARAS *(Rekomenduoja vietiniai)*
Paežerių dvare visa ponstva renkasi. Žmonės jį da Suvalkijos perlu vadina. Kiekvienam sveteliui reik pamatyt 12 hektarų sodą ir Belvederio bokštą. O kur da edukacinės programos, vajetau, visos 16-a!
Dvaro g. 6, Paežerių k., Vilkaviškio r., tel. nr.: +370 342 46268

02 JONO BASANAVIČIAUS GIMTINĖ, LIETUVOS TAUTINIO ATGIMIMO ĄŽUOLYNAS *(Lankomiausias)*
Iškada mum nežinot, ka J. Basanavičius gimė Ožkabaliuos. Čia atstatyta jojo gimtoji stuba, kurioje įrengta memorialinė ekspozicija, vyksta folkloro, mėgėjų teatrų festivaliai. Siūloma net 19 edukacinių programų.
Gimtinės g. 17, Ožkabalių I k., Vilkaviškio r., tel. nr.: +370 342 69365

03 VIŠTYČIO REGIONINIS PARKAS *(Lankomiausias)*
Nevalia Vištyčio parko neaplankyti – čia ne tik ka grieko vertas kraštovaizdis, bet da ir vienas didžiausių ežerų Lietuvoje, Vištytis, telkšo. O parko vertybes ekspozicijoje „Kalvotoji Suvalkija" pristato modernus lankytojų centras.
Vytauto g. 8, Vištytis, tel. nr.: +370 342 63581

09 PLAKTUKŲ MUZIEJUS DEGUČIŲ KAIME *(Naujiena)*
Nepavierysi, bet pasauly skaičiuojama per 25 tūkstančius plaktukų rūšių! S. Matusevičiaus įkurtas muziejus – vienas iš dviejų tokių esančių Lietuvoje ir skaičiuoja jau 600 eksponatų.
Degučių k., Vilkaviškio r. ☎ *tel. nr.: +370 682 24128*

10 VINKŠNUPIŲ DVARAS, TOTORIŲ KAPINĖS
Žmonės šneka, ka bagoti totoriai Vinkšnupiuose gyvenę ir būk tais net savo mečetę pabudavoję. Netoli dvaro išlikusios jųjų kapinės.
Vinkšnupių k., Vilkaviškio r.

Renginiai

BALANDIS

„DVIRAČIU Į PLUKIŲ ŽYDĖJIMĄ"
Kožną balandį, kai pievos jau būna pasidabinusios žiedais, pats metas sėst ant dviračio ir myt pas mus į vykstantį dviračių žygį, kuriame dalyvauja ne tik patys vilkaviškiečiai, bet ir dviračių mėgėjai iš visos Lietuvos.

GEGUŽĖ

KLASIKINĖS MUZIKOS FESTIVALIS "BEATRIČĖS VASARA
Nebūk apkiautęs – apie Beatričės vasaros festivalį jau kiba visa Lietuva baigia sužinot! Muzikos mylėtojai į mūs rajoną pasikultūryt ir paklausyt klasikinės muzikos traukia iš įvairiausių Lietuvos kampelių. *(gegužė-rugpjūtis)*

BIRŽELIS

01 „MALONNY: MARIJAMPOLĖ, LONDONAS, NIUJORKAS – IDĖJŲ MIGRACIJA" MENO SIMPOZIUMAS
Kap sakant, ir vasarą nesnaudžia Marijampolė: birželio pabaigoje rengiamas įvairių menų simpoziumas, kurio metu pas mumis atlekia sveteliai ne tik iš Lietuvos, bet ir iš tokių šalių kap JAV ar Didžioji Britanija! Nebijom mes naujovių, ką rodo ir meno kūriniai, kurie džiugina mus ir miesto lankytojus kožną dieną.

ŠV. JURGIO MENO SEZONAS
Muziką pas mumis Marijampolėj žmonės tikrai myli. Birželio mėnesį kraštietis Edmundas Seilius dovanoja miestiečiams ir mūs sveteliams klasikinės muzikos „Šv. Jurgio meno sezoną", kurio metu čia koncertuoti suguža šalyje pamėgti muzikos atlikėjai. Nepraleisk progos, ba toks koncertas tik kartą per metus pas mumis būna!

01 SŪDUVIŲ AMATŲ ŠVENTĖ – kiekvienam mūs kraštui prijaučiančiam! Šventės metu demonstruojami tradiciniai amatai, kulinarinis paveldas, parodos. Melodijas liaudiškos muzikos kapeloms betraukiant, šoksi, ka net padurkai plaikstysis!

RUGPJŪTIS

06 KIDULIŲ DVARO DIENA
Tikri ponai per Dvaro dieną Kiduliuos renkasi! Šįmet uliavosim visas tris dienas. Ir robaksai laukia, ir krašto istorija – žėk, nepramesk geros progos! *(rugpjūčio 18 d.)*

KLASIKINĖS IR DŽIAZO MUZIKOS FESTIVALIS „MUSIC PARK MARIJAMPOLĖ"
Paskutinę vasaros savaitę reik ne nosį nukabinus sėdėt, o gerai pasikultūryt prieš artėjančią žiemą! Tudė pas mumis rengiamas kasmetinis klasikinės ir džiazo muzikos festivalis, kuriame susijungia šokis, teatras ir muzika; dalyvauja žymiausi užsienio bei visos Lietuvos muzikos atlikėjai.

DVIVIEČIŲ BAIDARIŲ MARATONAS
Ir drabni, ir drūti kiekvieną rugpjūtį į dviviečių baidarių maratoną Vilkaviškyje renkasi! Šešupės upe ne tik vietiniai plaukia, bet da ir sveteliai su visomis šeimomis dalyvauja.

MOTOCIKLŲ KROSO VARŽYBOS
Smalininkuose esančioj trasoj zvimbia motociklai, ka net gražu žiūrėt! Rugpjūtį čia visas dvi dienas vyksta Lietuvos motociklų kroso, o vėliau, rugsėjį, ir Baltijos šalių Enduro sprinto (26 km trasa) bei Cross country (7,5 km trasa) čempionatų etapai. *(rugpjūčio pab. – rugsėjo pr.)*

RUGSĖJIS

01 GELGAUDIŠKIO DVARO DIENA
Gelgaudiškio dvaro diena mūs rajone – baisiai didelė šventė! Dvariškai muzikai skambant rengiami sportiniai užsiėmimai, degustacijos ir kitos dvariškos linksmybės. Nagi, nagus iš apmaudo nusigraušì pamiršęs apsilankyt! *(rugsėjo 15 d.)*

KAZLŲ RŪDOS SAVIVALDYBĖS ŠVENTĖ „KAZLŲ RŪDOS ŠVENTĖ"
„Kazlų Rūdos šventė" Kazlų Rūdą aplankyt pirmąjį rugsėjo šeštadienį kviečia kožnais metais! Atlėkęs – nesigailėsi: ir pasižmonėsi, ir jėgas su vietiniais meškeriojimo ar sporto rungtyse išmėgysi! *(pirmasis rugsėjo šeštadienis)*

„ŠYPSAUSI SAVO KRAŠTUI"
Kalvarija – tikras suvalkiečių kraštas – nepamina savo tradicijų. Kiekvienais metais pirmą rugsėjo savaitgalį žmonės renkasi po darbų pauliavot. Šventės metu skamba muzika, vyksta amatininkų, tautodailininkų mugės, sporto varžybos – nagi, ką veikt, tai jau tikrai rasi! *(pirmas rugsėjo savaitgalis*

02 SŪDUVOS MĖGĖJŲ TEATRŲ FESTIVALIS „ATŽALYNAS"
J. Basanavičiaus gimtinėj rengiamas kasmetinis teatrų festivalis „Atžalynas", kuris puoselėja klojimo teatrų tradicijas ir į Sūduvos kraštą pritraukia svečius iš įvairių Lietuvos regionų.

SPALIS

„DVIRAČIU Į AUKSASPALVĮ RUDENĮ"
Striošniai suvalkiečiai mina dviračiu, ka net kelias dulka! Kiekvieną rugsėjį organizuojamas dviračių žygis kviečia ne tik išbandyt jėgas, bet ir sveikai bei turiningai praleist savo viešnagės čėsą.

KITI

01 PAEŽERIŲ DVARO FESTIVALIS
Poniškos muzikos paklausyt žmonės Paežeriuos renkas! Mūs dvare rengiamas kasmetinis klasikinės muzikos festivalis vienija tiek vietinius, tiek iš įvairių Lietuvos kampelių atvykusius tikros muzikos mylėtojus.

PĖSČIŲJŲ ŽYGIAI
Ot pasiutimas! Vištyčio regioninis parkas apvalius metus, net žiemą, turistinius žygius organizuoja. Ne tik puikiai laiką praleisi, bet ir akis paganysi į Vištyčio apylinkes bei kalvotąją Suvalkiją!

AUTO MOTO FESTIVALIS „DRAGFEST"
Ratuoti pas mumis suvalkiečiai! Automobilių sporto mėgėjams birželio arba rugsėjo mėnesį organizuojamas kasmetinis auto moto festivalis

RENGINIAI ANTANAVO KOPLYČIOJE
Nagingi suvalkiečiai žino, kas gero vyksta Antanavo koplyčioj: rengiamos medžio drožybos, tapybos-keramikos darbų parodos. Da būna Šv. Jurgio–Žemės šventė, Poezijos pavasaris, Grigališkojo choralo giedojimas, Gavėnios ir Advento popietės.. Sunku ir suskuot viską! Užsukę Gavėnos ar Advento laikotarpiu, sveteliai turės ir ką veikt, ir kur pasižmonėt.

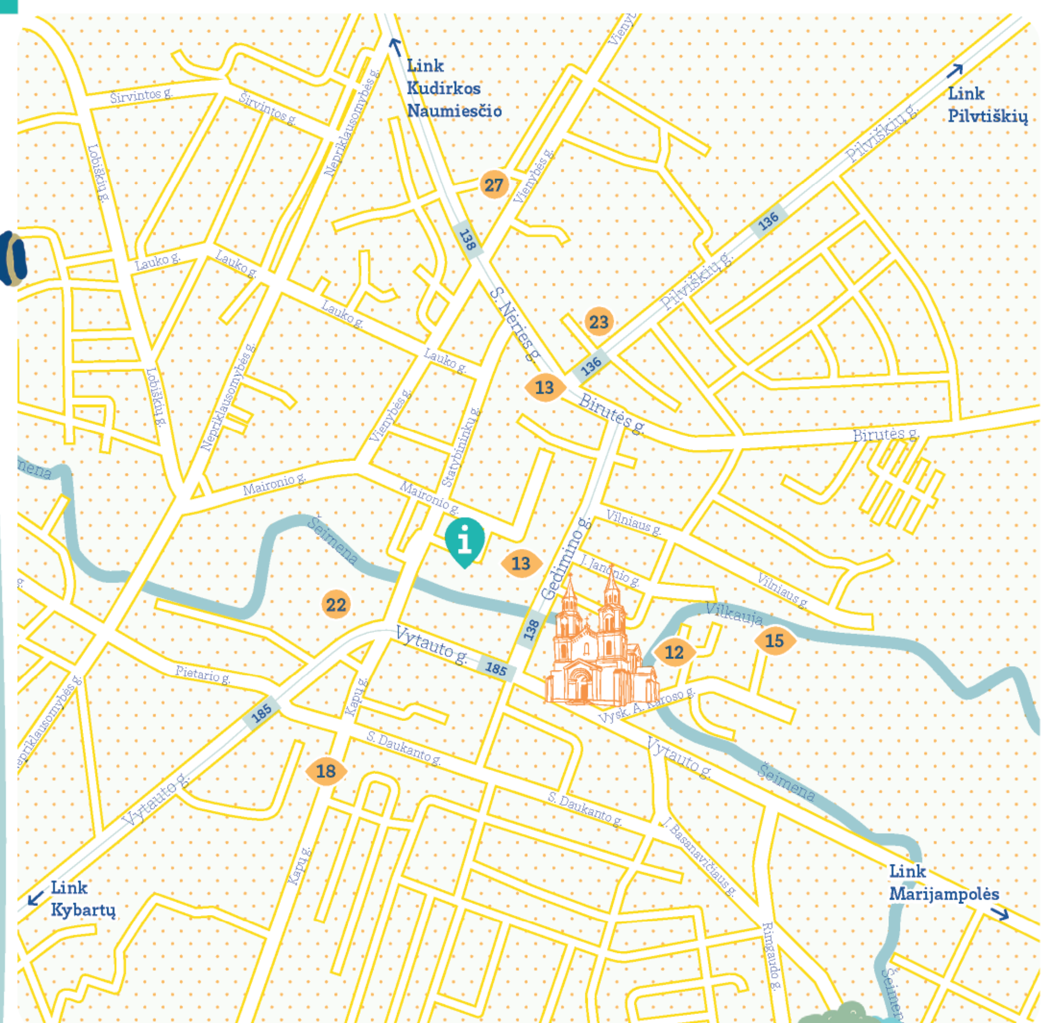

04 VIRBALIS, BENDRUOMENĖ „VIRBALIO VARTAI" *(Rekomenduoja vietiniai)*
Virbalis (kitep da Nova Volia) – seniausias mūs rajono miestas. Nesinaravyk ir išbandyk bendruomenės „Virbalio vartai" siūlomas edukacijas: senovės amatus, žvakių liejimą, keramiką, duonos kepimą, povo kiaušinio ir da net Trejenkos užpiltinės degustacijas!
Vilniaus g. 7, Virbalis ☎ *tel. nr.: +370 611 49622*

05 ŠVČ. MERGELĖS MARIJOS APSILANKYMO KATEDRA
Ale, tai graži 1998 m., daugiau nei po 300 metų atstatyta Vilkaviškio katedra! Nagi, žinok, ją, dalyvaujant miniai tikinčiųjų, konsekravęs pats vyskupas J. Žemaitis
Vytauto g. 14, Vilkaviškis

06 KYBARTAI
Dyvykis nesidyvijęs, bet turistus labiausiai vilioja Kybartuose esantys senieji muitinės požemiai ir dabartinė Rusijos pasienio infrastruktūra. Miestą padabinus įstabi Eucharistinio Išganytojo bažnyčia bei rusiška Aleksandro Neviškio cerkvė.
Kybartai ☎ *tel. nr.: +370 612 85242*

07 GIŽAI - LIEPŲ KAIMAS
Gižų bendruomenė strimgalviais pasitinka svetelius ir kviečia į kelionę -„Gižai – liepų kaimas". Pasiciekavysi kokias paslaptis Prapuolenių dvaro svirnas saugo ir kokias istorijas mena jau šimtmečius beskaičiuojanti Gižų liepa.
Liepų g., Gižai, Vilkaviškio r. ☎ *tel. nr:. +370 656 40446*

08 ŠV. PETRO IR POVILO BAŽNYČIOS GRIUVĖSIAI
Šv. Petro ir Povilo bažnyčia dažnai minavojama yra. Nors daba jos belikę tik griuvėsiai, pajust šios vietos aurą ir pasiklausyti rengiamų koncertų kasmet į Bartninkus traukia tūkstančiai turistų.
Bartninkų k., Vilkaviškio r.

11 PILIAKALNIŲ PILIAKALNIS
Ir didžiausias apkiautėlis žino, ka Bartninkuose – vienas gražiausių Vilkaviškio rajono piliakalnių, o jo pašonėje – gi lietuviškasis Stounhedžas, sakralus 7 akmenų statinys – Didieji Grįžulo ratai.
Bartninkų k., Vilkaviškio r.

12 BUVUSI „ŽIBURIO" GIMNAZIJA
Šviesiausi rajono žmonės mūčijosi šito mokyklo mokslą krimsdami! Ir poetė S. Nėris, ir K. Bradūnas, ir rašytojas A. Vaičiulaitis, ir da kiti šviesūs žmonės čia mokęsi.
Sodų g. 1, Vilkaviškis

13 JONO BASANAVIČIAUS IR VINCO KUDIRKOS PAMINKLAI
Vilkaviškiečiai, brace, kai nieks kits gerbia žymius savo krašto žmones – pačiame miesto centre pabudavotas didingas pamiklas tautos patriarchui J. Basanavičiui, o kiek tolėliau esančiame skverelyje prie Vilkaviškio rajono savivaldybės (buvusi žydų gimnazija) pastatytas paminklinis biustas vienam iš tautinio atgimimo šauklių – V. Kudirkai.
Basanavičiaus a., Vilkaviškis

14 SŪDAVOS KRAŠTO MUZIEJUS
Razumniems Vilkaviškio sveteliams iškada būtų neaplankyt Rementiškių dvaro. Vietinių iniciatyva čia pabovytas muziejus, kuriame saugomas Sūdavos krašto paveldas: buities daiktai, audiniai, knygos, žymių žmonių atminimas. Nagi, eksponatų daugiau nei 27 tūkstančiai štukų!
Rementiškių g. 13, Sūdavos k., Vilkaviškio r.
☎ *tel. nr.: +370 616 75742*

15 VILKAVIŠKIO DVARAS
Miesto centre rasi tokį navatną pastatą. Vietiniai pletkija, ka čia buvo apsistojęs ir pats Napoleonas, kuris surengė paradą ir žadėjo Vilkaviškį paversti mažuoju Paryžium!
Vilkaviškis

16 KLAUSUČIŲ PARKAS
Musėt, lig valiai prisidūksit „Atgimimo" parke. Čia ir futbolą, ir krepšinį, ir tinklinį žmonės žaidžia! O mėgstantys ramybę gali sau spakainai pagoglinėt prie sutvarkyto vandens telkinio.
Klausučių k., Vilkaviškio r.

17 MAUMEDŽIŲ GIRAITĖ
Da kiba negimęs buvai, kai Gražiškiuose žaliavo giraitė! Medžių viršūnės siekia 30 metrų aukštį, o turistų patogumui greta įrengta ir poilsio aikštelė.
Gražiškių sen., Vilkaviškio r.

18 ŽYDŲ KULTŪROS KELIAS
Senoliai da pamena, kaip žydai su žydelkom žakietais apsirėdę po Vilkaviškį vaikščiodavę. Išlikusią žydų kultūrą čia mena buvusi sinagoga, gimnazija, senosios žydų kapinės ir holokausto vieta.
Vilkaviškis

19 DIDŽIŲJŲ ŠELVIŲ KAIMO BENDRUOMENĖS EDUKACIJOS
Didieji Šelviai mūs rajone irgi ne iš kelmo spirti! Mėgsta rimavotis ir lankytojams siūlo net 8 skirtingas edukacijas: bitininkystės, kiaušinių marginimo, karpymo ir kitas.
Didžiųjų Šelvių k., Vilkaviškio r.
☎ *tel. nr.: +370 612 11987*

20 PAJEVONYS
Pajevonio miestelis – gražus kai abrozėlis. Sakoma, ka reto grožio Sūduvos kampelyje ir kunigaikščiai yra gyvenę. Tai miklesni turistai galės nukulniuoti ir iki netoliese esančių piliakalnių ar Tadarinės miško.
Pajevonys, Vilkaviškio r.

21 GRITOS IR KĘSTUČIO VITKAUSKŲ ALPAKŲ ŪKIS
Panašios į lamas, bet ne lamos – visos mandros, turinčios skirtingus charakterius. Kol kas Lietuvoje vis da retus ir tikrai ne visiems žinomus gyvūnus – alpakas – išvysi atklydęs į Gritos ir Kęstučio Vitkauskų ūkį!
Pracapolės g., Augalų k., Klausučių sen., Vilkaviškio r.
☎ *tel. nr.: +370 686 08838*

22 KAVINĖ „PEGASAS"
Kai skrandis gurguliuoja, sunku ir bemislyti apie krašto kultūrą. Kavinė siūlo ne tik originalią aplinką, bet ir skanų maistą bei tikrą suvalkietišką svetingumą!
Vytauto g. 28, Vilkaviškis

23 KAVINĖ „LUNA ROSSA"
Jeigu norisi skaniai užkąsti – toli ieškoti nereikia. Šiuolaikiškas „Luna Rossa" kavinės valgiaraštis atitiks ir išrankiausio miesčionio poreikius.
Pilviškių g. 3, Vilkaviškis

24 KAVINĖ „AUKSO RAGAS"
Ka iš bado nesusuktų į ragą, tai sveteliam reik užsukt į Paežerių kavinę-barą. Rasit gardžių lietuviškų patiekalų ir da daug kaštuotis nereikės.
Dvaro g. 1, Paežerių k., Vilkaviškio r.

25 KAVINĖ „HOT PEPPER"
Kožnas suvalkietis žino, ka čėsą reik čėdyt. Greito maisto kavinė „Hot pepper" – skubančių lankytojų patogumui.
J. Basanavičiaus g. 92, Kybartai

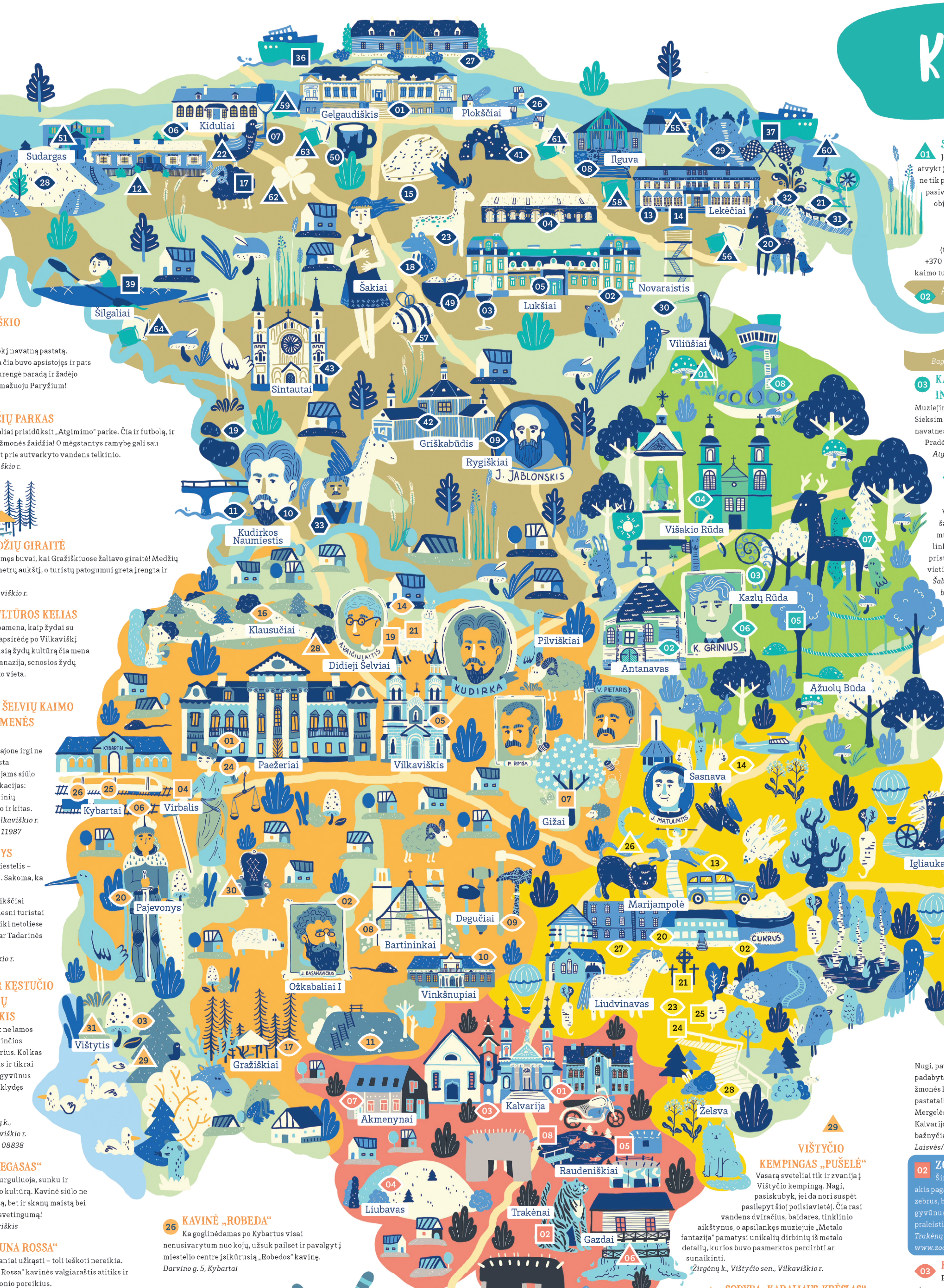

26 KAVINĖ „ROBEDA"
Ka goglinėdamas po Kybartus visai nenusivarytum nuo kojų, užsuk pailsėt ir pavalgyt į miestelio centre įsikūrusią „Robedos" kavinę.
Darvino g. 5, Kybartai

27 BOULINGO IR BILIARDO KLUBAS „TOPOLIO BOULINGAS"
Per dieną gerai nuvargus, reik atsigaut ir gerai pauliavot! Vilkaviškio boulingo ir biliardo klubas miesto sveteliams siūlo pramogas ir maitinimą po vienu stogu.
Vienybės g. 47, Vilkaviškis

28 „VILLA IEVYNĖ"
Visam sviete nerasi geresnio poilsio, kai prie Paežerių ežero! Sodyba prisigadys tiek poilsiui ir giminių vakaronei, tiek konferencijai ar sveikatingumo stovyklai.
Paežerių g. 35a, Patunkiškių k., Vilkaviškio r.

29 VIŠTYČIO KEMPINGAS „PUŠELĖ"
Vasarą sveteliai tik ir zvanija į Vištyčio kempingą. Nagi, pasiskubyk, jei da nori suspėt pasilepyt šioj poilsiavietėj. Čia rasi vandens dviračius, baidares, tinklinio aikštynus, o apsilankęs muziejuje „Metalo fantazija" pamatysi unikalių dirbinių iš metalo detalių, kurios buvo pasmerktos perdirbti ar sunaikinti.
Žirgėnų k., Vištyčio sen., Vilkaviškio r.

30 SODYBA „KARALIAUS KRĖSLAS"
Nugi, kaip pons pailsėsi mūs Karalių kaime! Toks tik vienas Lietuvoj yra. Šiuolaikinę sodybą svetingi suvalkiečiai įrengė ant Zanylos upelio kranto, tudė čia rasi viską, ko tik prireiks geram, privačiam tavo poilsiui.
Širvintos g. 12, Karalkrėslio k., Vilkaviškio r.

31 SODYBA „POILSIS VIŠTYTYJE"
Turistai prie Vistyčio apvalus metus šniūrais eina! Nepražiopsok progos – etnografinė sodyba „Poilsis Vištytyje" tiks tiek mėgstantiems ramybę, tiek ir aktyviems poilsiautojams.
Žvejų g. 2, Vištytis

Kazlų Rūda

01 SODYBUKĖS
Jeigu tau pabodo miesto triukšmas, kviečiame jus atvykt į miško apsuptyje esančias sodybukes. Čia galėsite ne tik pasikultūrint, bet ir dalyvaut įvairiose edukacijose, pasivaikščioti miškų takais, paveizėti juose daug įdomių objektų bei įkvėpti gryno miško oro. Jeigu netyčia pasiklysi mūsų miškuose, pagalbos gali ieškoti Agurkiškės (tel. nr.: +370 616 39988), „Gervių giesmės" (tel. nr.: +370 686 30759), „Ąžuolų vila" (tel. nr.: +370 611 76696), „Ramybės oazė" (tel. nr.: +370 610 01551) ir Vosylių (tel. nr.: +370 681 40310) kaimo turizmo sodybose.

02 ANTANAVO KOPLYČIA *(Rekomenduoja vietiniai)*
Gilią istoriją sauganti bažnyčia, jos rūsiai ir senasis dvaro parkas – vienintelė likusi Lietuvikėj, pas katrą šeši kampai yra! Tai unikalus kultūrinis objektas, turintis ir architektūros paminklo statusą.
Bagotosios g. 10, Antanavas, tel. +370 684 02137

03 KAZLŲ RŪDOS MUZIEJUS IR INFORMACINIS CENTRAS
Muziejinė, edukacinė veikla ir kūrybinės dirbtuvukės! Sieksim sudominti ir įtraukti visus ciekavesnius ir navatnesnius svetelius bei vietinius!
Pradės veikti nuo 2020 m. 09 mėn.
Atgimimo g. 5, Kazlų Rūda

04 ETNOGRAFINIS KAIMAS VIŠAKIO RŪDA
Daug monų pas mus savivaldybėj esti. Sakoma, kad Višakio Rūdoje galite ne tik atsigaivinti stebuklingo šaltinio vandeniu, pasidairyti net po keturis muziejus, bet ir išsikalti sau nuostabius miško žolelių linkėjimus ar kitokioje zabovoje sudalyvauti kurią pristatys sumanūs šio krašto žmonės ir įsigyti suvenyrų vietinėje „Verandėlės" krautuvėlėje
Šaltinėlis - Šaltinėlio g. 30 Višakio Rūda Šv.Stanislovo bažnyčia - Bažnyčios g. 8, Višakio Rūda Religinių reikmenų muziejus įsikūręs bažnyčioje, tel nr.: +370 618 26323

05 PAŽINTINIS MIŠKO TAKAS + STIHL VIRVIŲ PARKAS *(Lankomiausias)*
Būtų sarmata atvažiavus sėdėt ir nė kiek nepasikrutyt! Kazlų Rūdos miško taką apžiūrėk, šniūrais pasikarstyk – sugebės ir drabnas, ir drūtas, bet pusdienuko prireiks, kol viską įveiksi. O prie to pačio ir savo vieščių iškelt galėsi parke, darbuotojai ir programą įdomią sukurps jei tik užsimanysi.
S. Daukanto g. 7a Kazlų Rūda

06 PREZIDENTO K. GRINIAUS PAMINKLAS
Baisiai gerbiamas žmogus K. Grinius mūs savivaldybėj – Selemos kaime gimęs gydytojas ir LR prezidentas, da vadinamas Sūduvos pasaulio tautų teisuoliu.

07 MIŠKO MUZIEJUS
Jei nori paveizėt į laukinėje gamtoje sutinkamus žvėris, pasitiks stumbro, lūšies, elnio, vilko ir kitų miško gyventojų iškamšos, kurias lydės pažintinės miškininko istorijos.
Miško muziejaus adresas – Medeinos g. 3 Kazlų Rūda

08 SSRS 7-OSIOS DESANTININKŲ DIVIZIJOS SLAPTŲ OBJEKTŲ KOMPLEKSAS – „KAUNO PLACDARMAS"
Vajergau, koksai dalykas Kazlų Rūdoj randasi! Istorinė aerodromų ir karinės infrastruktūros sistema, menanti dar patį sovietmetį. Ir buvęs karinis aerodromas, ir desantininkų divizijos vadavietė, ir sovietų generolų vila su kareivinėmis – pritiks čiut razumnesniems sveteliams.
Gulioniškės kaimas

⬬	Lankytina vieta	■	Šakiai
●	Maitinimas	■	Marijampolė
▲	Apgyvendinimas	■	Vilkaviškis
⬢	Menas	■	Kazlų Rūda
■	Kita	■	Kalvarija

☎ Reikalinga išankstinė registracija

Kalvarija

01 KALVARIJOS SENAMIESTIS
Kalvarija – vienas padabniausių Suvalkijos kampelių. Nugi, paveizėt, tai tikrai rasi į ką: senamiestis padabytas Kalvarijos arklių pašto stoties kompleksu – žmonės kalba, ka Lietuvoj išlikę tik dviejų tokių stočių pastatai! O ciekavesni lankytojai da gali aplankyt ir Švč. Mergelės vardo bažnyčią, kur bažijasi vietiniai, ar išlikusį Kalvarijos sinagogų kompleksą bei evangelikų liuteronų bažnyčią.
Laisvės/Dariaus ir Girėno/Sodų g., Kalvarija

02 ZOOPARKAS TRAKĖNUOSE *(Lankomiausias)*
Širdis į kulnus nusiris mūs zooparke apsilankius! Čia akis paganysi į liūtus, kupranugarius, lamas, muflonus, zebrus, beždžiones, Kamerūno avis ir kitus egzotinius gyvūnus. O vaikai pas mumis galės pajodinėt poniais ir čėsą praleisti žaidimų aikštelėj.
Trakėnų k., Kalvarijos sav., tel. nr.:+370 616 34 220
www.zooparkas.lt

03 KALVARIJOS KARALIŠKASIS PARKAS
Parkas Karališku pavadytas da 1910 metais, kai gimęs nebuvai. Tarpukariu jisai buvęs pagrindiniu poilsio centru, o daba, parką renovavus, puikuojasi paminklas Lietuvei motinai ir koplytstulpiai, skirti M. Žilinskui, M. Krupavičiui ir J. Kancleriui.
Dariaus ir Girėno g. 1A, Kalvarija

04 KAČERGŲ KALNAS
Legendom ir padavimais apipyta kalva, 1km į pietus nuo Liubavo miestelio. Spėjama, kad kalnas galėjo būt naudojamas ir kaip piliakalnis, o nuo įrengto apžvalgos bokšto atsiveria da neregėto grožio panorama su žibyjančiais 5 bažnyčių bokštais!
Liubavas, Kalvarijos sav.

05 MOLOTOVO LINIJA *(Rekomenduoja vietiniai)*
SSRS linija pradėta statyt da 1941 metais. Ne vienam gudročiui bus įdomu paveizyt į išlikusius bunkerius. O vienam iš jųjų Kalvarijos jaunimo klubas „Arka" yra įkūręs ir pažintinę ekspoziciją.
Raudeniškių k. Kalvarijos sen.,
☎ *tel. nr.: +370 691 78 726*

06 GAZDŲ MALŪNAS
Sename malūne, skaičiuojančiam bene 110 metų, anksčiau ir miltai malami buvo, ir vilnos karšiamos. Ne šposas, kad daba čia apsistot gali iki 40 svetelių, kurių pageidavimu teikiami ir pusryčiai. O jau aplinkos koks gražumas! Sodyboj veikia pirtis su natūraliu vandens kriokliu.
Gazdų k. 4, Sangrūdos sen., Kalvarijos sav.,
☎ *tel. nr.: +370 615 52 614*

07 AKMENYNŲ MOKYKLOS IR KRAŠTO MUZIEJUS
Ka į galvą daugiau razumo įkrėst, reik apsilankyt ir krašto muziejuj. Čia sukaupta medžiaga apima tiek mokyklos, tiek aplinkinių kaimų istoriją. Muziejus pas mumis – neprastas, turi 8 edukacines programas, o 2017 metais Sūduvos-Dzūkijos muziejų apžiūroj da ir II vietą užėmęs!
Mokyklos g. 2, tel. nr.: +370 631 58 207

08 ORIJOS EŽERAS
Kožnas suvalkietis vasarą prie ažeruko važiuoja! Orijos ažeras – kiba didžiausias visoj Kalvarijos savivaldybėj. Ir pažvejot, ir sau spakainai padykinėt galėsi.
apie 3 km į pietus nuo Kalvarijos

Šakiai

01 GELGAUDIŠKIO DVARAS
LANKOMIAUSIAS

Čėsą reikia čėdyt – Gelgaudiškio dvare laukia 5 ekskursijos! Tik pamislyk: teatralizuota ekskursija, edukacija vaikam ar paaugliam, ir da robaksai su dvaro vaišėm!
Parko g. 5, Gelgaudiškis, Dėl ekskursijų tel.nr.: +37067682722; dėl maitinimo tel. nr.: +37060269069

02 ZYPLIŲ DVARAS
LANKOMIAUSIAS

Neskubėk kai prūsas į dangų! Zyplių dvare 11 išlikusių pastatų su vienomis iš didžiausių balzaminių tuopų ir skroblų alėjų Lietuvoj, veikia meno dirbtuvės, organizuojami įvairūs renginiai ir tautodailės parodos – tikrai rasi į ką akis paganyt!
Beržų g. 3, Tubeliai, tel. nr.: +370 345 44123

03 VYNO KERAI ZYPLIŲ DVARE
Ka nebūtų viens jojams, o kits važiuojams, paklausyk apie vyndarystę, gyvensi kai inkstas taukuos žinodams.
Beržų g. 3, Tubeliai tel. nr.: +37065618795

04 ZANAVYKŲ MUZIEJUS
REKOMENDUOJA VIETINIAI

Muziejuje visko yra, o rakandų tai daugybė tūkstančių. Čia spragilą paėmęs i plumk, duonos turėsi. Mergučės kviečia kraičio skrynią nusimaliavot i kitų zabovų išmėgyt.
Beržų g. 3, Tubeliai, www.zanavykumuziejus.lt, tel. nr.: +37065085035, /zanavykumuziejus

05 RESTORANAS „KUCHMISTRAI"
LANKOMIAUSIAS

Užsukęs čia, didiku pasijusi – pasitiks kuchmistras, už stalo pasodys, paruoš degustaciją didikų virtuvės, tik spėk ragauti!
Beržų g. 3, Tubeliai, www.kuchmistrai.lt, tel. nr.: +370 68534432, tel. nr.: +37061468883

06 KIDULIŲ DVARAS
Nebūk čiūdnas – kultūros pasisemk tu Kiduliuos! Jaukiame dvare rasi plytų ir koklių ekspoziciją – galėsiva pasigamyt kartu, jei bus noro. O da vedamos ir edukacinės pamokos – pramoksi angliško kontradanso bei menueto
Nemuno g. 66, Kiduliai, tel. nr.: +370 674 20577

07 VYNINĖ-KAVINĖ „VILKENTA"
LANKOMIAUSIAS

Kiduliuos kožnas suvalkietis išlenkia skleinyčią vyno po sunkios darbo dienos. Nagi, žinok, net pats Kastytis Kerbedis dainuoja apie „Vilkentos" gėrimus!
Sodų g., Kiduliai, tel. nr.: +370 65654667

08 ILGUVOS DVARAS
Būtų griekas neaplankyt Ilguvos dvaro: čia ponai robaksus keldavo, buvo sukaupta tūkstančio tomų muzikinės, grožinės, istorinės bei žemės ūkio literatūros biblioteka. Čia savo vasaras pas tetą leisdavo ir žymioji Beatričė Grincevičiūtė, kurios vardu pavadintas klasikinės muzikos festivalis „Beatričės vasaros".
Dvaro g. 1, Ilguva, tel. nr.: +370 61856421

Art Glacio

AUKŠČIAUSIOS KOKYBĖS LIETUVIŠKI LEDAI

www.ARTGLACIO.lt

OLEREX

www.gelvybe.lt

09 KALBININKO JONO JABLONSKIO TĖVIŠKĖ-MUZIEJUS
Kožną lietuvį už dūšios ima užsukus į J. Jablonskio muziejų. Stuba išlikusi iki šių dienų – viename namo gale įkurtas memorialinis muziejus, kur eksponuojami moksliniai darbai, kalbininko šeimos ir giminės nuotraukos.
Rygiškiai tel. nr.: +37063899797

10 DR. VINCO KUDIRKOS MUZIEJUS
Čia Vincas Kudirka iš Paežerių paskutinius gyvenimo metus leido! Muziejus pabudavotas ten, kur poetas gyveno, „Varpą" redagavo, „Tautišką giesmę" sukūrė.
V. Kudirkos g. 29, Kudirkos Naumiestis, tel. nr.: +37034557451

11 ŠIRVINTOS MIESTELIO MUZIEJUS
Žmonės sako, ka buvęs miestelis prieš septyniasdešimt metų mirgėjo bažnyčios bokštais ir vokiškų namų čerpiniais stogais, kuriais pasigrožėti galima išlikusiose nuotraukose.
S. Dariaus ir S. Girėno g. 26, Kudirkos Naumiestis tel. nr.: +37068583510

12 SUVALKIEČIO SODYBA
REKOMENDUOJA VIETINIAI

Riogso etnografinė Zanavykų klėtis: gali ten įkišt nosį, apsižvalgyt kiemely, išsivanot pirtelėj! O kai pagada, jei nesi slabnas, da nulėkt iki Sudargo piliakalnių ar netoliese telkšančio ežeriuko.
Miško g. 4, Pervazninkai tel. nr.: +370 68610574

13 VYNO DEGUSTACIJA PALIEKIO DVARE
Šimtamečių pušų paunksmėje svetelių laukia dvaro palocius. Liekės upelio krantais padabintame dvare ne tik papramogausi, bet galėsi ir pailsėt kaip tikras ponas. Laukia parkas su tvenkiniais ir šviečiančiais fontanais bei vyno degustacija. O nakčiai galvą galima priglausti dvare arba parko kempinge.
Kauno g. 13A, Lekėčiai tel. nr.: +37068712578

14 LEKĖČIŲ BENDRUOMENĖS MOTERŲ KLUBO NAMAI
Moterys Lekėčiuos bajavos – mokina zanavykiškus raguolius ir duonutę kepti, su Lietuvos ir užsienio organizacijom bendradarbiauja.
Kauno g. 7-4, Lekėčiai tel. nr.: +370698 36 503

15 RITINIŲ BENDRUOMENĖS „SŪRIŲ NAMAI" KAIMIŠKO SŪRIO GAMINIMAS
Eisim valgyt žaliosios gruncės su tamtamarais! Sužinosi, kaip saldų sūrį zanavykai slegia, paragausi ir da net pats gamyt pamėgysi.
Miško g. 4, Prūseliai tel. nr.: +37067837340

ŠAKIAI
V. Kudirkos g. 61/1,
LT-71126 Šakiai
Tel.: (8-637) 47773
vadyba@sakiaitic.lt
www.sakiaitic.lt

MARIJAMPOLĖ
J. Basanavičiaus a.1,
LT-68308 Marijampolė
Tel.: (8-642) 23003
marijampoletic@gmail.com
www.marijampoletic.lt

VILKAVIŠKIS
J. Basanavičiaus a. 7,
LT-70101 Vilkaviškis
Tel.: (8-342) 20525, (8-652) 46055
info@vilkaviskisinfo.lt
www.vilkaviskisinfo.lt

KALVARIJA
Dariaus ir Girėno g. 45B,
LT-69219 Kalvarija
Tel.: (8-685) 85090
kalvarijosmuziejus@gmail.com

KAZLŲ RŪDA
Atgimimo g. 12,
LT-69443 Kazlų Rūda
Tel.: (8-343) 68625
aiste.martinaityte@kazluruda.lt
www.kazluruda.lt

16 SĖMENŲ ALIEJAUS DEGUSTACIJA SPAUDYKLOJE „ALETOVIS"
REKOMENDUOJA VIETINIAI

„Aletovy" aliejus spaudžiamas ne bile kaip – tik šaltuoju spaudimo būdu, išsaugant visas gamtos dovanotas gėrybes (pirmaprades medžiagas), tudė užsukęs būtinai pakaštavok mūs sėmenų, rapsų ir kanapių aliejaus.
Sodų g. 3a, Šakiai, tel. nr.: +37068642682

17 EDUKACINĖS PAMOKOS EKOLOGINĖJE SODYBOJE „OŽIUKŲ MOKYKLA"
Škaradnus vaikus reik į Ožiukų mokyklą vest! Gamtos apsuptyje aktyvios veiklos randa ne tik didžiausi škaradnykai, bet pailsi ir jų tėveliai.
Nemuno g. 127, Kukarskė, tel. nr.: +37060415444

18 VARLIŲ NAMELIS
NAUJIENA

Šitiek varlių žaliuokių, keliauninkių ir karalienių niekur nepamatysi – tik čia, kur varlės iš viso pasaulio suvežtos, padovanotos, iš prūdų sugraibytos.
Vingio g. 2, R. Pečiulienės-Šilingės sodyba, Lukšiai, tel. nr.: +37067527857

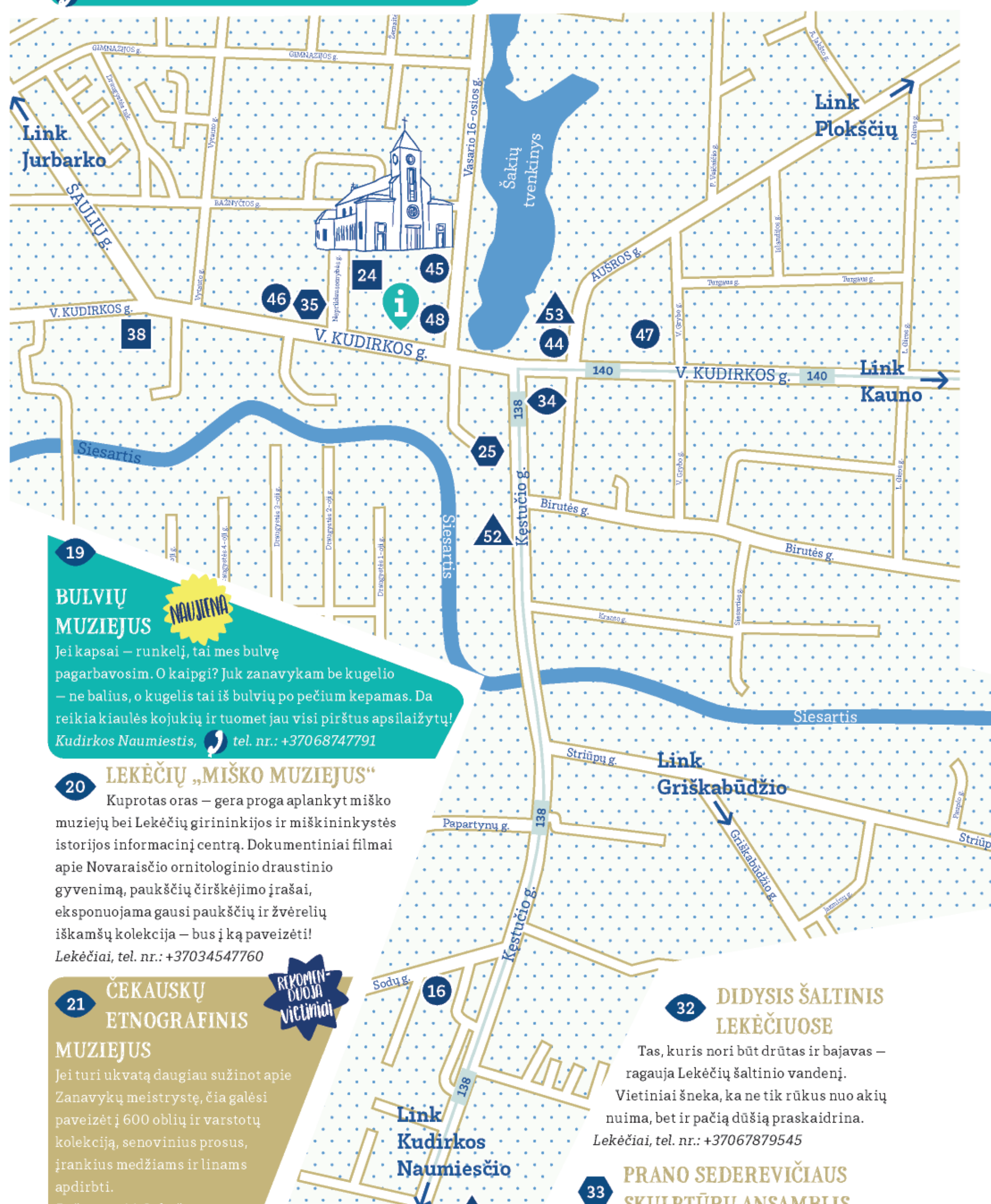

19 BULVIŲ MUZIEJUS
NAUJIENA

Jei kapsai – runkelį, tai mes bulvę pagarbavosim. O kaipgi? Juk zanavykam be kugelio – ne balius, o kugelis tai iš bulvių po pečium kepamas. Da reikia kiaulės kojukių ir tuomet jau visi pirštus apsilaižytų!
Kudirkos Naumiestis, tel. nr.: +37068747791

20 LEKĖČIŲ „MIŠKO MUZIEJUS"
Kuprotas oras – gera proga aplankyt miško muziejų bei Lekėčių girininkijos ir miškininkystės istorijos informacinį centrą. Dokumentiniai filmai apie Novaraisčio ornitologinio draustinio gyvenimą, paukščių čirškėjimo įrašai, eksponuojama gausi paukščių ir žvėrelių iškamšų kolekcija – bus į ką paveizėti!
Lekėčiai, tel. nr.: +37034547760

21 ČEKAUSKŲ ETNOGRAFINIS MUZIEJUS
REKOMENDUOJA VIETINIAI

Jei turi ukvatą daugiau sužinot apie Zanavykų meistrystę, čia galėsi paveizėt į 600 oblių ir varstotų kolekciją, senovinius prosus, įrankius medžiams ir linams apdirbti.
Pušyno g. 14, Lekėčiai, tel. nr.: +370 67879545

22 „KUKARSKĖ" KAIMO TURIZMO SODYBA
Kad kur nors nenusimalintum važiuodamas į Sudargą, užsuk į Kukarskę pailsėt ąžuolų paunksmėj, paklausyt visokiausių gaidžių giesmininkų paukščių ūkyje.
Nemuno g. 107, Kukarskė, tel. nr.: +37068242595

23 SODYBA „KUOSYNĖ"
Ne kožną dieną prie namų danielius lakstančius pamatysi. Lukšiuose įsikūrusi sodyba siūlo ne tik ka akis paganyt, bet ir koldūnų su danielių kumpeliais paragaut.
Kupriai, tel. nr.: +37061458369

24 CIRKO STUDIJA „ŠYPSENA"
REKOMENDUOJA VIETINIAI

Zanavykai žmonės linksmi – šposus mėgsta! Cirko studija turi daug koncertinių programų, kurias nuolat atnaujina, o viena iš jų paremta ir tautinio šokio, mitologijos bei senovės papročių motyvais.
Nepriklausomybės g. 8, Šakiai tel. nr.: +370 69959230

25 KŪRYBINĖ STUDIJA „MENA MENĄ"
Jei prijauti maliavonėm – čia rasi gerą bendraminčių erdvę kūrybai ir bendradarbiavimui.
Kęstučio g. 8, Šakiai, tel. nr.: +37061583631

26 VAIGUVOS UPĖ-GATVĖ
Tokios upės kai Vaiguva tai, kiba, nesi matęs – anksčiau vežimai dardėjo, o daba tai ne tik automobiliai zvimbia, bet da ir žmonės po vandenį braidžioja! Zanavykai ir jų svečiai čia lyg Venecijoj.
Plokščiai, tel. nr.: +37044741723

27 PANEMUNIŲ REGIONINIS PARKAS – DIREKCIJA
REKOMENDUOJA VIETINIAI

Panemunės miestelius, įsikūrusius abipus Nemuno krantų, aplankyti patogu tiek dviračiu ar automobiliu, tiek ir vandens transportu. O lankomų vietų apstu, tik spėk dairytis!
Raseinių g. 2, Šilinė, tel. nr.: +37044741723

28 SUDARGO PILIAKALNIŲ KOMPLEKSAS
Krėpkas suvalkietis kai vėjas aplekia visus penkis piliakalnius: viduramžiais čia būta vienos svarbiausių pilių kovoje su kryžiuočiais, o daba atsiveria vaiskus Nemuno mėlis!
Sudargas, tel. nr.: +37062074895

29 ŽEMOSIOS PANEMUNĖS PILIAKALNIS
Ne kiekvieną nedėlią pasitaiko proga pasigrožėt tokiais vaizdais! Užkopus ant legendomis apipinto, da kryžiuočių laikus menančio piliakalnio, atsiveria nešpėtnas, oi nešpėtnas Nemuno kraštovaizdis.
Žemoji Panemunė, tel. nr.: +37044741723

30 NOVARAISČIO VALSTYBINIS ORNITOLOGINIS DRAUSTINIS
Pavelyk draugus aplankyti ir Novaraistį. Rudenį gali užmesti akį į nakvynei besileidžiančius paukščius, o pavasarį mažu pamatysi grįžtančius perėti į savo pamėgtą pelkę. Gervės aplink klykia, tik spėk dairytis!
Novaraistis, tel. nr.: +370 447 41723

31 LEKĖČIŲ PAŽINTINIS TAKAS
Pas tuos miesčionis galva visada užimta reikalais. Pasiukvatyk į kelionę pažintiniu Lekėčių taku, kurio dalį nutiesė vokiečiai Pirmojo pasaulinio karo metu.
Lekėčiai, tel. nr.: +37034547760

32 DIDYSIS ŠALTINIS LEKĖČIUOSE
Tas, kuris nori būt drūtas ir bajavas – ragauja Lekėčių šaltinio vandenį. Vietiniai šneka, ka ne tik rūkus nuo akių nuima, bet ir pačią dūšią praskaidrina.
Lekėčiai, tel. nr.: +37067879545

33 PRANO SEDEREVIČIAUS SKULPTŪRŲ ANSAMBLIS
Turintys razumo nesibodi paveizėt ir į skulptūrų ansamblį – tai vienintelis toks liaudies meno pavyzdys Lietuvoje (įamžintas V. Kudirka, JAV prezidentas Kenedis, Vytautas Didysis ir kiti).
P. Mašioto g. 42, Kudirkos Naumiestis, tel. nr.: +37063747773

34 ŠAKIŲ MIESTO KARILIONAS (SENAMIESTIS)
LANKOMIAUSIAS

Verta aplankyti ir Šakių senamiestį – miesto skverą padabinus konstrukcija su zvanijančiu 24 varpų karilionu, kur, turint noro, galima paklausyt ir užsakytos melodijos.
Šakiai, tel. nr.: +37063747773

35 PAMINKLAS LIETUVIŲ KALBAI „SIMBOLIAI LAIKE"
Cekavi žmonės žino, kad pirmasis skulptoriaus Kęstučio Dovydaičio paminklas „Simboliai laike", vaizduojantis mergučę, rankose knygą belaikančią, skirtas įamžinti kalbai ir žmogaus pažinimo keliui.
Nepriklausomybės g., Šakiai, tel. nr.: +37063747773

36 KELTAS GELGAUDIŠKIO DVARAS - PANEMUNĖS PILIS
NAUJIENA

Vieryk nevieriįęs, bet keltas jungia Gelgaudiškio dvarą ir Panemunės pilį, tudė net su dviračiu gali važinėt tiek kairiajame, tiek dešiniajame Nemuno krante.
Taikos g. 76, Gelgaudiškis, tel. nr.: +370 60004333

37 KELTAS – VILKYNĖ
Upinis motorinis keltas striošniai perkels į kitą Nemuno pusę. Veizėk, Lietuvoj vienintelis keltas, automobilius keliantis per Nemuną!
Vidūno al., Vilkija, tel. nr.: +37061581858

38 BASEINAS ŠAKIŲ JKSC
LANKOMIAUSIAS

Po pietų prigėręs kavutės, kad nebūtum kai batvinis – nagi, užsuk paplaukiot baseine, pasipirtint. Krepšinį pažaisi, tinklinį, badmintoną, lauko tenisą... Vajetau, kiek užsiėmimų! Da dziudo ir treniruoklių salė, tai kaži ar atsirastų toks, kuriam mūs centre nepatiktų? Lauko ir vidaus sporto bazėse laukiami įvairūs sportinykai – dideli, maži, profesionalai ar tik mėgėjai.
V. Kudirkos g. 64, Šakiai, tel. nr.: +37034560187

39 BAIDARĖS
Rokunda praplaukt baidarėm Suvalkijoj – dauguma maršrutų driekiasi Šešupės upe. Vienas ypas ir jau, žiūrėk, randiesi gamtos apsupty, prie pačios Lietuvos Respublikos ir Rusijos Federacijos sienos!
Šilo g. 3, Šilgaliai, tel. nr.: +37069846536

40 ZANAVYKŲ PIRTIS
NAUJIENA

Gerai išsivanojęs ir vėl pas mus sugrįši, ba kaitytis – sena zanavykų krašto tradicija. Patirtis ir procedūros perimtos da senų senovėj. Kad geriau atsigaivytum, galim ir masažą, ir edukacinę pirtį pasiūlyt. O ir mūs pirtininkai ne iš kelmo spirti, priklauso Lietuviškos pirties draugijai.
Ramybės g. 6, Striūpai, tel. nr.: +37061657272

41 ŠVENTADUOBĖ PLOKŠČIUOSE
Turintys razumo, nesibodi paveizėt ir į skulptūrų ansamblį – tai vienintelis toks liaudies meno pavyzdys Lietuvoje (įamžintas V. Kudirka, JAV prezidentas Kenedis, Vytautas Didysis ir kiti).
Plokščiai, tel. nr:. +37044741723

42 GRIŠKABŪDŽIO KRISTAUS ATSINAUJINIMO BAŽNYČIA
Ne tik pabažni renkasi į Griškabūdžio bažnyčią – tai vienintelis išlikęs daugiakampės klasicistinės medinės bažnyčios reliktas Lietuvoje.
Alyvų g. 2, Griškabūdis, tel. nr.: +37068277710

43 SINTAUTŲ ŠVČ. MERGELĖS MARIJOS ĖMIMO Į DANGŲ BAŽNYČIA
Sintautų moterys pabažnytis eina kožną sekmadienį. Nagi šitoje įspūdingoje bažnyčioje su didingais bokštais klebonavo ir pats Antanas Tatarė!
P. Vaičaičio g. 37, Sintautai, tel. nr.: +37034545031

44 RESTORANAS „CENTRAS"
Restoranas „Centras". Per daug nesičvieryk, užsisakyk kavalką mėsos ir būsi privalgęs kai tikras zanavykas!
V. Kudirkos g. 63/1, Šakiai, tel. nr.: +37069918997

45 CUKRAINĖ „LAIMĖ"
REKOMENDUOJA VIETINIAI

Griebk draugą ir atlėkita abudu pasismilaut gardžios itališkos kavos su kruasanu bei skaniausių kepinių, kad ne tik gomurys, bet ir visa širdis iš laimės apsalty!
V. Kudirkos g. 61, Šakiai, tel. nr.: +37066518888
/curainelaime/

46 PICERIJA „PIZZA SPOT"
Nepamilysi čia užsukęs pakaštavot picos. Zanavykai – ne prasčiau kai italai krosnyje kepa!
V. Kudirkos g. 53, Šakiai, tel. nr.: +37061829760

47 UŽKANDINĖ „PASAKOS NAMELIS"
Priklydėlių lauks svetingi zanavykai: ir valgyt duos, ir pašnekins – tai jausies spakainas, kai pas mamą ant pečiaus!
V. Kudirkos g. 71, Šakiai, tel. nr.: +37065577995

48 KAVINĖ „KIBA"
Po sunkios dienos, ka netykotum kai akis iškišęs, su Zanavykų ragaučium tavęs lauks svetingos gaspadinės.
V. Kudirkos g. 61, Šakiai, www.kavinekiba.lt tel. nr.: +37034560017

49 KAVINĖ „MODĖJA"
Pinigus rokuot palik suvalkiečiam, užsukęs į „Modėją" geriau atgauk jėgas ir užkąsk bulbų su košeliena! Čia rasi viską, ko reikia gerai uliavonei.
A. Tatarės g. 1a, Lukšiai, tel. nr.: +37061458369

50 KAVINĖ- BARAS „VAKARŲ UŽUOVĖJA"
Jei pačiam stalą steliuoti ne unaras, šventinius pietus užsisakyk „Vakarų užuovėjoje", ekscentriškos aplinkos apsupty.
Vakarų g. 17, Gelgaudiškis, tel. nr.: +37068615409

51 KAIMO TURIZMO SODYBA „MARGIŠKIŲ DVARAS"
Prisišoksi, ka net padurkai akis kabins! Svečiams siūloma atsipalaiduoti sode, lauko baseine, saunoje ir kubile. Rengiamos tikros, didelės lietuviškos veselės, krikštynos, konferencijos ar kitos svarbios šventės.
Margiškiai, tel. nr.: +37065688332

52 SVEČIŲ NAMAI „JUNDULA"
Mandresni turistai renkasi „Jundulą" – Šakių centre įsikūręs svečių namai su malonumu priima miesto svečius poilsiui.
Kęstučio g. 22, Šakiai, tel. nr.: +37065208690

53 VIEŠBUTIS „CENTRAS"
Kiekvienas, buraką besapnuojantis, galvą ant pagalvės pailsinti gali ir Šakių miesto viešbutyje: svečių patogumui įkurtas restoranas, liukso kambariai, televizorius, internetas ir privati automobilių stovėjimo aikštelė.
V. Kudirkos g. 63/1, Šakiai, tel. nr.: +37069918997

54 VILLA ORCHIDEA
Kai pons kojas išversi apartamentuose: karališka lova, baldai, televizorius ir modernus vonios kambarys – viskas, ko reikia tikram zanavykiškam poilsiui!
Kęstučio g. 51A, Šakiai, tel. nr.: +37066290010

55 KAIMO TURIZMO SODYBA „ANTKALNĖ"
Antkalnės šeimininkai svečius pasitinka su ukvata, o nuo kalno atsiveria tokia panorama, kokios da nė sapne nesi sapnavęs – miestelio bažnyčios bokštai ir visais metų laikais žavingi bei kerintys gamtos vaizdai.
Kumečiai, tel. nr.: +37065753709

56 SODYBA „VILA LAURYNĖ"
Užsukus į Lauryną, dūšia apsidžiaugtų kiba kiekvienam miesčioniui: gaivus miško oras, žaluma ir išskirtinės konstrukcijos pirtis – tiesiog „ugnis per akmenis"! Ir pauliavot smagiai galėsi, ir bluostą patogiai, kai pons, vakare pasidėsi.
Pamiškio g. 6, Lekėčiai, tel. nr.: +37068663090

57 KAIMO TURIZMO SODYBA „BIČNAMIS"
Per dieną nusivarę nuo kojų pailsėt gali Bičnamyje! Šiltuoju metų laiku laukia neeilinės pramogos: „staliukas medyje", „kubilas", „skraidanti lėkštė", mobili pirtis „Krėslas bosui", baublys... O tikriems muzikos mylėtojams siūloma apsilankyt ir vykstančiuose kasmetiniuose bardų koncertuose.
Aržuolupiai, tel. nr.: +37068645874

58 „POŠKYNĖS" SODYBA
Sako, nuo rūpesčių nepabėgsi, bet visada gali dėt į kojas ir atmaut iki Poškynės: sodybą iš visų pusių supa miškas – pritiks kožnam lankytojui, vertinančiam privatumą ir gerą progą atsikvapstyt nuo miesto šurmulio!
Naidynė, tel. nr.: +37061426291

59 KAIMO TURIZMO SODYBA „NEMUNO VINGIS"
„Nemuno vingyje" tai jau galėsi ligi soties prisibovyti! Čia nereik niekur strošytis – gali ir pažvejot, ir badmintoną pažaist, ir da net romantiškai vakarą praleist ant laužo dešrą bežarydamas!
Vieškelio g. 42, Maštaičiai, tel. nr.: +37061018488

60 KAIMO TURIZMO SODYBA „MOCKYNĖ"
Nu jau kai gražiai Mockynėj viskas surėdyta – greičiau važiuok prie Nemuno, rakalio nesapnavęs!
Mikytai, tel. nr.: +37069999956

61 KAIMO TURIZMO SODYBA „VALUNTYNĖ"
Ka turėtum jėgų po dvarus vaikščiot, reik gerai pailsėt. Du jaukūs nameliai su visais patogumais: yra ir pirtis, ir lauko bačkutė, židinys, šašlykinė! Da net iškylą iki Plokščių surengt galėsi.
Bažnyčios g. 31, Plokščiai, tel. nr.: +37068224116

62 KAIMO TURIZMO SODYBA „DOBILAS"
Voveriuos įsikūrus sodyba ne bile kam – svečiams stuba yra prie tvenkinio, kuris atsirado užtvenkus du upelius - Jotiją ir Oriją.
Jakaičiai, tel. nr.: +37068544504

63 KAIMO TURIZMO SODYBA „VINKŠNUPIS"
Kiduliuos be vyninės ir dvaro da rasi ir ką daugiau aplankyt. Sodyba įsikūrusi vos 1 km nuo Nemuno, todėl puikiai tiks spakainam šeimos poilsiui.
Judriai, tel. nr.: +37065019346

64 KAIMO TURIZMO SODYBA „ŠEŠUPĖS SLĖNIS"
Rinkdamasis poilsio vietą, per daug nesimūčyk – nuo Šešupės slėnio atsiveria nuostabūs upės vingiai, egzotiška Kaliningrado srities augmenija ir gyvūnija.
Šilo g. 3, Šilgaliai, tel. nr.: +37069846536

Marijampolė

01 MALONNY – MARIJAMPOLĖ, LONDONAS, NIUJORKAS
REKOMENDUOJA VIETINIAI

Marijampolė – kap reikiant pas mumis padabyta! Ant sienų čia ne šiaip kokių škaradnų vaikiščių pripeckeliota, kai sostinėj, o randas visas meno simpoziumas, kasmet sulaukiantis tiek Lietuvos, tiek kitų šalių gyventojų dėmesio.

1.1 ARKTIKA (IEVA MARTINAITYTĖ - MEDIODIA, JAV, 2017 MALONNY 4)
Jei da misliji, kas do piešinys, tai žinok, ka jis simbolizuoja ledynų tirpsmą. O vidury riogsantis „androidas" – ateities žmonijos ir jos daromos įtakos simbolis.
Poezijos parkas, Marijonų gimnazijos sporto salės siena, Marijampolė

1.2 POVANDENIS LAIVAS (RAY BARTKUS, 2016 MALONNY 3)
Po tiltu akį veriantis laivas, kap marijampoliečiai sako, net griebia už dūšios, ba mini dramatišką regiono istoriją ir kožną įspėja saugotis ateity glūdinčių pavojų.
Vilkaviškio g. tilto papėdėje, Marijampolė

1.3 VARTOTOJIŠKUMAS (PHILIP GRISEWOOD, ANGLIJA, 2015 MALONNY 2)
Miesčioniai mėgsta pasikaštavot, tai mūs svečias iš Anglijos atvaizdavo vartotojiškumą: visi tik griebia, lekia, pagatavi per galvą persiverst! Vieta pasirinkta ne šiaip sau – simbolizuojamas perėjimas į kitą, meno erdvę, pilną ramybės ir kultūros.
Vilkaviškio g. tilto papėdėje, Marijampolė

1.4 EMOCIJŲ PEIZAŽAS (RACHEL PRICE BACON, JAV, 2016 MALONNY 3)
Nugi čia ne kas kitas, o popieriaus lapas! Mūs viešnia iš JAV ne tik ka meninykas, bet da i kytras žmogus buvo. Piešinys simbolizuoja nebeatitaisomą istorinę, psichologinę ar geologinę žalą ir jos formas matomai realybei.
Bažnyčios g. (prie PC „Maxima"), Marijampolė

1.5 ŠV. JURGIS IR ETIOPIJOS KARALIUS (ELI ELYSEE, JAV, 2016 MALONNY 3)
Šv. Jurgis gerbiamas pas mumis. Ne tik ant herbo puikuojasi, bet da ir visą meno sieną papuošė! Akivaizdi gėrio pergalė prieš blogį.
Bažnyčios g., Marijampolė

1.6 IURVO SIENOS PIEŠINIAI (MICHAEL KEVIN ESTABROOK, JAV, 2015 MALONNY 2)
Piešinys skirtas visiem, kas su išmaniaisiais ekranais baisiai mandravoja. Realybė atspindima iš vaizdo kamerų, todėl autorius skatina biškį pamislyt ir kožnam padaryt kažkokias išvadas.
Bažnyčios g. (šalia turgaus), Marijampolė

1.7 LIVE FOR NOW, DIE FOR LATER (VANDANA JAIN, JAV, 2015 MALONNY 2)
Mūs laikais iš raidžių buvo sudaryta kalba, o daba, žėk, jau iš logotipų! Gerai įsistebeilijęs paveiksle gali pamatyti delnus, laikančius vandens lašą ir simbolizuojančius gyvybę.
Butlerienės skg., Marijampolė

1.8 PIZZA UMBRELLA (THE BUBBLE PROCESS: SEAN HIGGINS IR NICHOLAS REZABEK, 2014 MALONNY 1)
Kiba baisiai išalkęs mūs svetelis buvo, ka pica sudaro jo kūrinio pagrindą. Matomas vaizdas susijęs su gimtąja autorių Ohajo valstija ir jie miesto žmonėms norėjo padovanoti dalelę savęs bei tolimo krašto gamtovaizdžio.
V. Kudirkos g. 18, Marijampolė

1.9 KAČIŲ SIENELĖ (MEG REGELOUS, 2017 MALONNY 4)
Ką tu tę slampinėsi šiaip po Marijampolę? Ateik prie Kačių sienelės. Meg Regelous savo kūrinyje vaizduoja gerbiamos mūs miesto grafienės P. Butlerienės meilę katėms ir miesto istorijos fragmentus.
Tarp Kęstučio ir P. Butlerienės gatvių vidinis kiemelis, Marijampolė

1.10 PRASKRENDANTYS PAUKŠČIAI (ELI ELYSEE, JAV, 2015 MALONNY 2)
Paukščiai ir iš metalo pas mumis būna Marijampolėj. Kiba laukia ant tvoros saulėtos dienos, ba tada medžių šakas padabina besidiekiantys jų šešėliai.
Kęstučio g. priešais Kęstučio g. 1 pastatą, Marijampolė

1.11 ŠVIESOS INSTALIACIJOS MIESTO AIKŠTĖJE (KACPER DOLATOWSKI, RAY BARTKUS, 2016 MALONNY 3)
Vakaro sulaukęs gali paveizėt, kai žybso inovatyvi šviesos instaliacija. Tikra atgaiva sielai – kap reik pagyvino mūs J. Basanavičiaus aikštę!
J. Basanavičiaus aikštė, Marijampolė

1.12 STOTELĖ (RAY BARTKUS, 2017 MALONNY 4
Mažu esi girdėjęs, ka dainų atlikėjo B. Dylano šaknys yr Suvalkijoj? Tai žinokis, ka čia pasaulinio garso atlikėjas ir dainininkas L. Cohenas keliauja į mūs kraštą, link Vilkaviškio!
J. Basanavičiaus aikštė, tarp 2 ir 3 pastatų, Marijampolė

1.13 TEKANTIS GYVENIMAS (RAY BARTKUS, JAV, 2015 MALONNY 2)
Tep gražu, ka gali žagtelt pamatęs! Ray Bartkaus kūrinys nutapytas ant senosios Marijampolės užtvankos. Girdi, kiekvieną kart pamatysi kitokį, ba tikrasis kūrinio vaizdas atsispindi vandeny.
Bažnyčios g. 48B, Marijampolė

1.14 PULKAS (WILL TEATHER, JUNGTINĖ KARALYSTĖ, 2018 MALONNY 5)
Stovint prie šitos sienos, tai ma lyg toks jausmas, ka paukščiai virš galvos skraidytų. Meninyko Will Teater kūrinys simbolizuoja taikos balandžius ir suteikia žiūrovui įkvepiančios patirties.
Tarp Kęstučio ir P. Butlerienės gatvių, vidinis kiemas, Marijampolė

1.15 MINIOS ANONIMIŠKUMAS (JEFF WOODBURY, JAV, 2018 MALONNY 5)
O jau langų šitam pastate, tai, vajergau, devynios galybės! Meninykas sako, ka jo piešti langai simbolizuoja pasirinkto namo apsaugą.
Tarp Kęstučio ir P. Butlerienės gatvių, vidinis kiemas, Marijampolė

1.16 EMOCIJŲ PEIZAŽAS II (RACHEL PRICE BACON, JAV, 2018 MALONNY 5)
Einu, žiūriu, lyg siena, lyg akmens fasadas priešaky – pieštas 22 spalvų tonų kūrinys „Emocijų peizažas" – glamžyto popieriaus imitacija, rodanti liekančius randus, žymes ir nelygumus.
J. Basanavičiaus a. (priešais kavinę „KamBarys"), Marijampolė

1.17 DARYK TAI, KO NEGALIMA (IGNAS VIEVERSYS, LIETUVA, 2018 MALONNY 5)
Žaidimą „Gyvatės ir kopėtėlės" tai visi matę yr! Autorius ne šiaip sau cackinosi – piešinys kviečia laužyti žaidimo taisykles, simbolizuoja gerąją ir blogąją elgesio puses, kas pritinka mūs šiuolaikinio, maištaujančio jaunimo pasaulėžiūrai.
Vasario 16-osios g. 7, Marijampolė

1.18 SKLENDIMAS MINIA (IANTHE JACKSON, JAV, 2018 MALONNY 5)
Piešiny vaizduojamas žmogus lyg skrenda minia, lyg ką. Juda kap i mes, kai socializuojamės arba bendraujam tarpusavy.
P. Butlerienės g. 18 (priešais pašto pastatą), Marijampolė

1.19 LECI N'ESIPAS UN MUR (LIET. TAI NĖRA SIENA) (RAY BARTKUS, JAV, 2018 MALONNY 5)
Ir sumislyk tu man tep! Siena padabyta žydro dangaus lopinėliu su prancūzišku užrašu „Tai nėra siena".
Butlerienės g. (tarp 7 ir 9 namų), Marijampolė

02 LIETUVOS CUKRAUS FABRIKO MUZIEJUS
Tep tep, užsukę sužinosit, kap į Sūduvą runkelis atkeliavo ir kap be bičių saldžio saldainės pas mumis yra gaminamos!
P. Armino g. 65, Marijampolė, tel. nr.: +370 642 23003.

03 J. BASANAVIČIAUS AIKŠTĖ IR PAMINKLAS „TAUTAI IR KALBAI, LIETUVOS 1000-MEČIUI PAMINĖTI"
Mumis unaras, kad tokį paminklą turim! Ba Marijampolė – lietuvybės lopšys, kap ir užrašyta yra: „Kalba yra bendras meilės ryšys, Tėvynės motina, pilietiškumo tėvas, valstybės sargas..."
J. Basanavičiaus a., Marijampolė

04 KAČIŲ KIEMELIS
REKOMENDUOJA VIETINIAI

Kiemelį da vadinam P. Butlerienės kiemeliu, ba ji turėjo razumo, pasikvietė Marijonų vienuolius ir įkūrė Marijampolę. Da yra toks monas su tom katėm, Pranciška labai jas mylėjo, tai žmonės galvo, kad jų glostymas pildo norus!
Tarp Kęstučio g. ir Butlerienės g. vidinis kiemelis, Marijampolė

05 CHORALINĖ SINAGOGA, KURIOJE ĮRENGTA BEATRIČĖS KLEIZAITĖS-VASARIS MENŲ GALERIJA
Ne baika, ka iki II-ojo pasaulinio karo Marijampolėj daug žydų gyvenę. Pokario metais čia pas mumis daržovių sandėlys buvęs, o daba įkurta nuostabi meno galerija.
P. Butlerienės g. 5, Marijampolė, tel. nr.: +370 652 84127

06 VIEŠBUTIS „MERCURE", RESTORANAS „PJAZZ"
Marijampolėj, kap sakant, ne tik gerai pasikultūryt, bet da ir pailsėt bei gardžiai užkąst rasi kur. Centre esantis viešbutis „Mercure" ir restoranas „Pjazz" svetelių laukia apvalius metus.
J. Basnavičiaus a. 8, Marijampolė, tel. nr.: +370 343 97778 (viešbutis), +370 343 97777 (restoranas)

07 RESTORANAS-KAVINĖ „NICA"
Bičiuliai renkasi Nico ne tik pietum, bet ir iškilmėms bei kitoms uliavonėms. Skaniai ir sočiai pavalgęs, būsi laimingas, kai livaras!
Laisvės g. 24, Marijampolė, tel. nr.: +370 612 00956

08 PAMINKLINIS SUOLELIS VIOLETAI URMANAVIČIŪTEI-URMANAI
Pas mumis iš Marijampolės daug garsių žmonių yra kilę – Violeta Urmanavičiūtė-Urmana – krašto lakštutė. Į jos koncertus ne tik kraštiečiai, ale net ir žmonės iš Milano ar Niujorko aina!
Vilkaviškio g. 2, Marijampolė

09 VYTAUTO DIDŽIOJO PARKAS IR JAME ESANTYS PAMINKLAI, PAPILDYTOS REALYBĖS STENDAI
Tigi šitam parke grieko verti ponai ne tik uliavot, bet ir kultūrytis rinkdavosi. Seniausias miesto parkas – renovuotas, bet išlaikęs retro dvasią. Čia veikia ir virtualūs stendai, kurie, naudojantis programėle Miesto sodo istorija, tarsi atgyja ir rodo to meto įdomybes.
Tarp P. Armino ir Vytauto g., Marijampolė

10 POEZIJOS PARKAS
REKOMENDUOJA VIETINIAI

Bene mėgstamiausia miesčionių ir miesto svetelių susibūrimo vieta. Turim čia ir savo veidasienę, įsiamžink, pakol da yra vietos. Arba gali paveizėt į paminklinį akmenį, skirtą beveik mūsų krašto himnu tapusiai V. Kernagio dainai „Kai sirpsta vyšnios Suvalkijoj...".
Vilkaviškio g. ir J. Basanavičiaus a., sankirta, Marijampolė

11 RYGIŠKIŲ JONO GIMNAZIJA, MUZIEJUS IR PAMINKLAS KALBININKUI JONUI JABLONSKIUI
LANKOMIAUSIAS

Toki krėpti suvalkiečiai, kap J. Basanavičius, V. Kudirka, J. Jablonskis, K. Grinius ir A. Gustaitis mokęsi šito mokyklo! Lietuvybės lopšiu ir nepriklausomybės židiniu prietėliai ją praminę.
Kauno g. 7, Marijampolė, tel.nr.: +370 672 14 649

12 GELEŽINKELIO STOTIS
Pamatęs šitą pastatą, dažnas svetelis pamislija, ka kiba kokia tais bažnyčia, tai iškada tau būtų nežinot, kad tai dailiausia Lietuvos geležinkelio stotis ir visos Lietuvos kultūrinis paveldas.
Stoties g. 2, Marijampolė

13 SENOVINIŲ AUTOMOBILIŲ IR MOTOCIKLŲ MUZIEJUS „KUBILKIEMIS"
REKOMENDUOJA VIETINIAI

Yra į ką akis paganyt! Senovinių automobilių aina aplankyt kožnas mūsų miesto svetelis.
Sporto g. 46, Marijampolė tel. nr.: +370 698 33217

14 ZUIKIŲ MUZIEJUS
Man rods, tokiam muziejui tai da nesi buvęs – gali ir miego zuikutį pasigamyt, ir zuikių meduolių išsikept. Tikras džiaugsmas patiems mažiausiems lankytojams!
Sūduvos g. 46, Sasnava, Marijampolė tel. nr.: +370 614 42 830

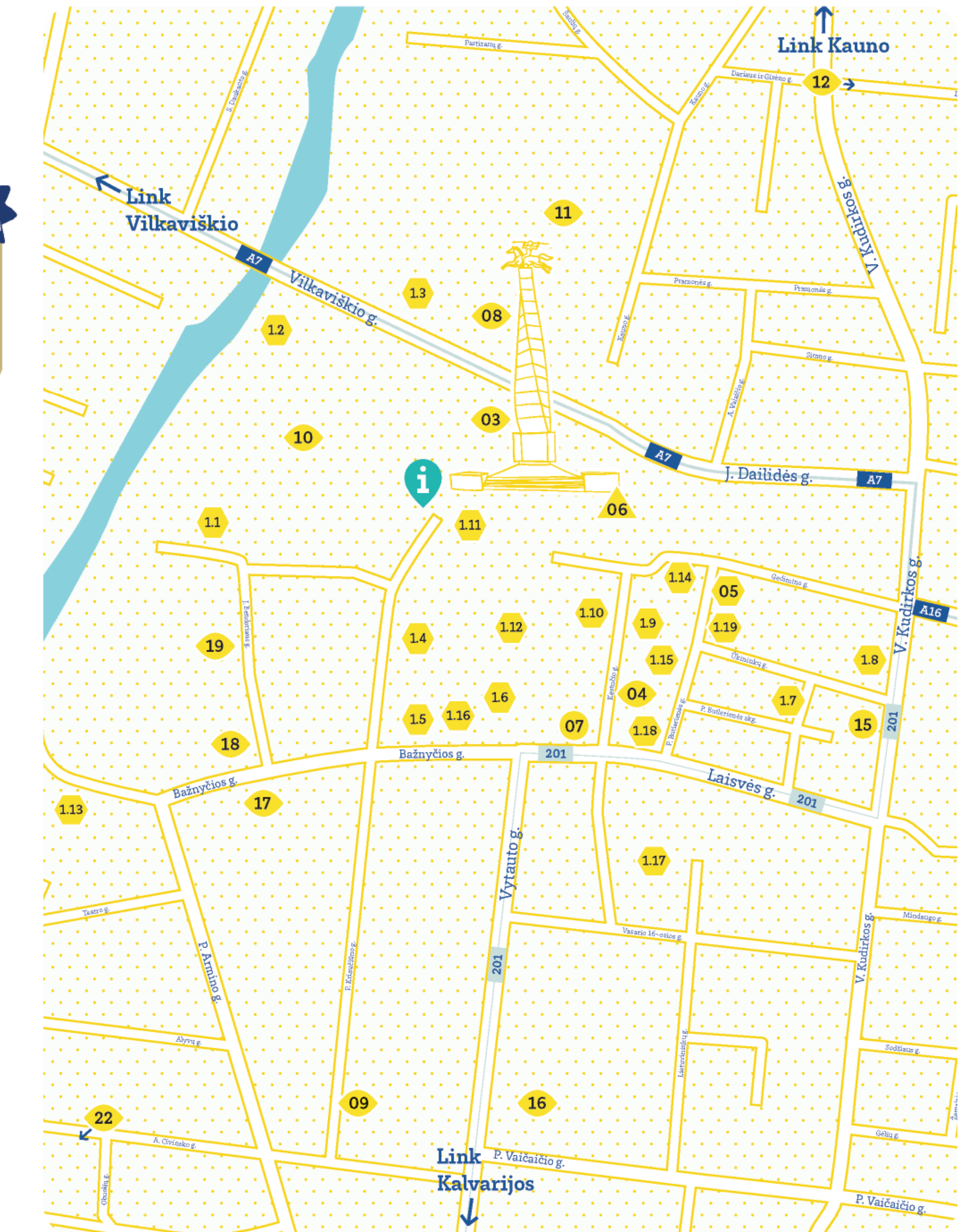

15 RESTORANAS IR SVEČIŲ NAMAI „STARAPOLĖ"
Nerūpi joki monai, kol pilvas urzgia iš bado. Sveteliai turi gerai pavalgyt ir pailsėt į Marijampolę atvykę!
V.Kudirkos g. 24, Marijampolė, tel. nr.: +370 673 01248 (svečių namai), +370 603 85866 (restoranas)

16 KRAŠTOTYROS MUZIEJUS, MARIJAMPOLĖS TAURO APYGARDOS PARTIZANŲ IR TREMTIES MUZIEJUS
Nagi, nežinai, kas buvo sūduviai ir kokia buvo jų buitis? Visa tai reik savom akim pamatyt ir da išgirst kraštotyros muziejuj. O Tauro apygardos partizanų ir tremties muziejus saugo iki ašarų sukrečiančias istorijas, kurios nepalieka abejingų.
Vytauto g. 29, Marijampolė, tel. nr.: +370 343 56288

17 LIETUVOS PREZIDENTO KAZIO GRINIAUS MEMORIALINIS MUZIEJUS
K. Grinius visada galvo, kad Lietuva buvo ir bus. Visas muziejus alsuoja šio buvusio prezidento, gydytojo ir demokratinės valstybės kūrėjo dvasia.
Bažnyčios g. 23, Marijampolė, tel. nr.: +370 343 91362, +370 699 79948

18 MARIJAMPOLĖS ŠV. ARKANGELO MYKOLO MAŽOJI BAZILIKA
Kytra moteris buvo ta grafienė P. Butlerienė – poteriaudama išrinko medinei bažnyčiai vietą. Ir nors ji per gaisrą sudėgė, po 15 metų čia iškilę balti naujosios bažnyčios mūrai.
J. Bendoriaus g. 1, Marijampolė

19 MARIJONŲ VIENUOLYNAS IR JAME ĮKURTAS PAL. JURGIO MATULAIČIO MUZIEJUS
Kap jau tu nežinosi, ka tarpukariu vienuolyne gyveno daugiau nei 100 vienuolių? Ir gimnazija čia buvusi, ir viena didžiausių Lietuvos bibliotekų, ir leidykla, ir da net spaustuvė!
J. Bendoriaus g. 3, Marijampolė tel. nr.: +370 652 12629

20 KVIETIŠKIO DVARAS-PALIVARKAS
Šitas dvaras – Marijampolės miesto pradžia. 1717 m. jį įkūręs Prienų seniūnas Morkus Antanas Butleris, o netoliese gyvenusi ir pati Marijampolės miesto įkūrėja. Todėl tikrai nesusimilysi užsukęs išgirsti dvaro saugomos istorijos.
P. Armino g. 92, Marijampolė

21 MARIJAMPOLĖS SENOSIOS KAPINĖS
Pas ką yra akvata sužinot daugiau apie istoriją, yr ką veikt ir senosiose kapinėse. Čia žemė priglaudusi ir lietuviškosios spaudos platintoją P.Arminą-Trupinėlį, ir knygnešį P. Kriaučiūną, ir kitas iškilias Lietuvos asmenybes.
P. Armino ir Varpo gatvių sankirta, Marijampolė

22 RAMYBĖS PARKAS
Kožnas miesčionis nor pabėgt pamislyt į gamtą, tai šis parkas tam puikiai tinkamas. Nuo kalno galima paveizėt į Šešupės vingį, o norintys prisimyt istoriją gali pasidairyt į ten stovinčius koplytstulpius, kur įkurti sovietinio teroro aukų kapai.
Varpo g., Marijampolė

23 MARIŲ PARKAS
Ilgai nemislyk, ką nuveikus, ir nesedėk namuose nosį nukabinęs. Marių parkas – Suvalkijos pusiasalis, tinkamas aktyvioms išvykoms su draugais ir šeima. O vasarą da ir vandenlentėm prasidriekti galima!
Poilsio g., Marijampolė

24 MARIJAMPOLĖS KEMPINGAS
Suvalkiečiai rokuojasi, ka gerai padirbus reik gerai ir pailsėt! Kempingas įsikūręs pačios Suvalkijos širdy, Šešupės vingyje.
Kempingo g. 44, Marijampolė, tel. nr.: +370 620 55555

25 VANDENLENČIŲ PARKAS „SPLASH MIAMI"
Nebūk numandręs, nagi, išbandyk vandenlentes! Šešupės posūkiai ir kilpos – akys apraibs nuo žaliuojančios gamtos grožio.
Poilsio g. 44, Marijampolė, tel. nr.: +370 680 33003

26 VIEŠBUTIS, RESTORANAS „LŪNA"
Ka nebūtų liūdna, užsuk pailsėt ir papramogaut į „Lūną"! Svetelių pas mumis laukia boulingas, biliardas ir da kitos aktyvios pramogos.
Mokyklos g. 1, Mokolų k. Marijampolė, tel. nr.: +370 343 68608 (viešbutis), +370 343 54202 (restoranas), +370 343 20023 (boulingas)

27 LIETUVOS DIDŽIOJO KUNIGAIKŠČIO VYTENIO BPL BATALIONO STATINIŲ KOMPLEKSAS, MUZIEJUS, FRESKŲ SALĖ IR ARKLIŲ MANIEŽAS
Vajetau, kokios kareivynės Marijampolėj! Pradėtos projektuot da 1873 metais. Čia ir germanų kariai apsistoję buvo, ir LDK Vytenio pėstininkų pulkas gyvenęs. Negoglinėk, kur papuola, ateik paveizėti į arklių maniežą su originaliomis medinėmis stogo konstrukcijomis - bene vienintelis toks Lietuvoje!
Vytauto g. 72, Marijampolė

28 BUKTOS PAŽINTINIS TAKAS
LANKOMIAUSIAS

Ataikit, galėsit surengt iškylą prie laužo su draugais. Gamtinis-pažintinis Buktos takas populiarus apvalius metus. Gerai praleisi čėsą tiek su draugais, tiek su vaikais.
Želsva, Marijampolės sav.